Diferentes tipos de triple vidrio aislante de eficiencia energética para ventanas y puertas

Descripción
La unidad triple de vidrio aislante (triple IGU, triple acristalamiento), se produce con tres piezas de vidrio separadas por dos espacios herméticamente marinos led y deshidratados, el vidrio puede ser vidrio flotado normal, vidrio templado de seguridad, o Vidrio laminado. Podría aumentar el valor aislante de la unidad de vidrio, reduciendo así el valor de u.

Especificación
Tamaño: máximo 3300x8000mm, cualquier tamaño personalizado podría ser producido
Grosor de vidrio monolítico de 3 mm a 10 mm, el espaciador se puede seleccionar como 6A, 9A, 12A, etc.
Composición como 4 + 9A + 4 + 9A + 4 mm, 5 + 9A + 5 + 9A + 5 mm, 6 + 12A + 6 + 12A + 6mm, etc., cualquier otra composición podría ser producida
Tipo: triple vidrio aislado tintado, triple claro vidrio aislante flotante, triple vidrio aislante reflexivo, triple vidrio aislante templado, triple vidrio aislado laminado, el más popular es triple acristalamiento low-e, cualquier otro vidrio personalizado

Diferente entre doble acristalamiento y triple acristalamiento?
Muchos clientes se preguntan por qué deberíamos usar el triple acristalamiento, no el doble acristalamiento. Según nuestra opinión, con las mismas láminas de vidrio crudo, el doble acristalamiento es un precio más barato y más ligero que el triple acristalamiento, pero el acristalamiento triple podría alcanzar un valor U mucho más bajo y un mejor SHGC, lo que podría ayudar a ahorrar una gran cantidad de energía. especialmente en el lugar donde se encuentra en las zonas climáticas más frías.
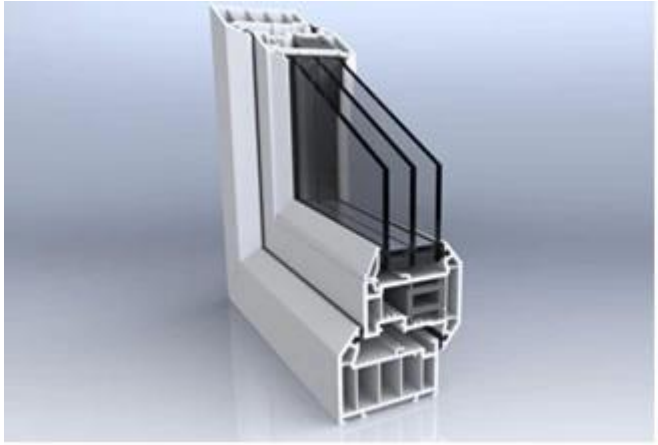
Solicitud
La unidad de vidrio aislante triple es especialmente útil en aplicaciones donde es necesario un valor de u bajo, como el ahorro de energía. ventana de vidrio, puerta de vidrio, vidrio de mur de cortina, tragaluz, etc.