

12 + 12 + 12mm(36mm / 39.04mm)de construction sol en verre antidérapant est un article de verre de plancher de vente chaude.

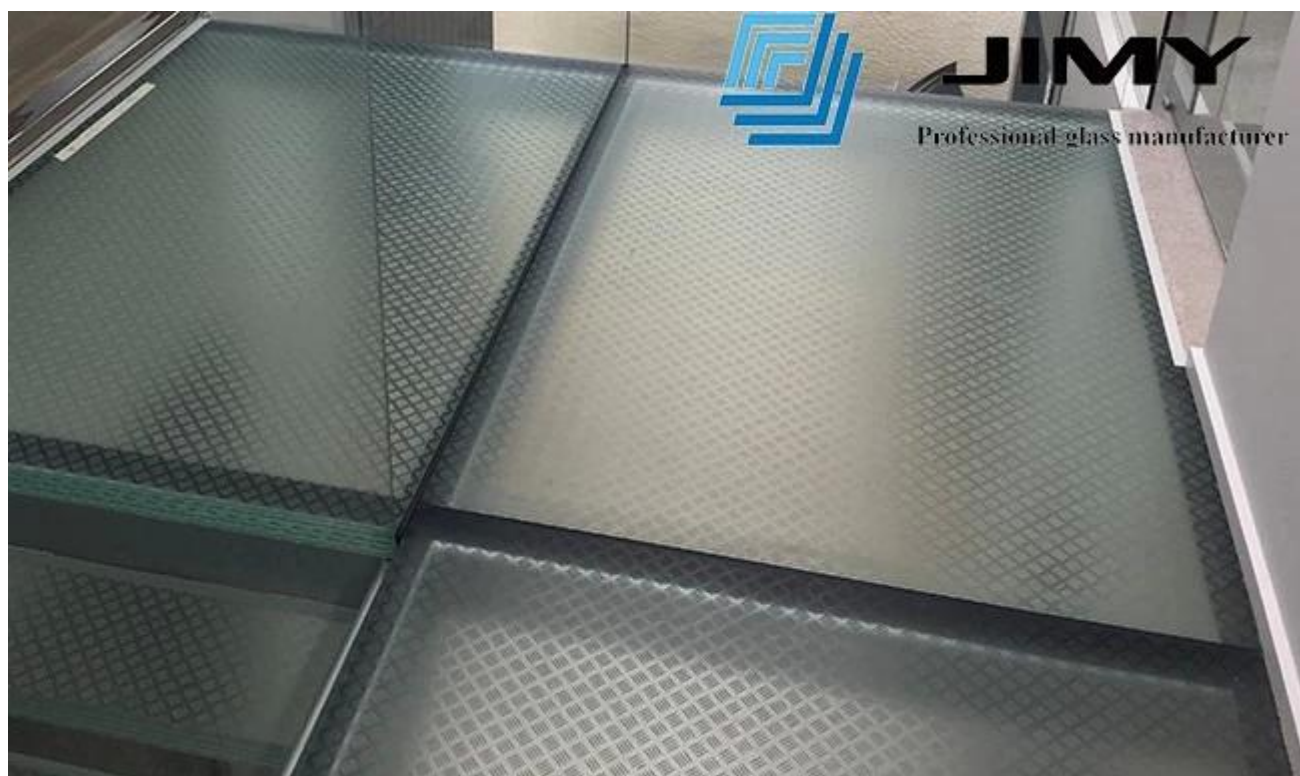

Le verre au sol antidérapant de 39.04mm est composé de 3 couches de 12mm verre trempé collé de manière permanente avec 2 entre couchefilm de 1.52mm PVB / SGP via un contrôle led, procédé de chauffage hautement pressurisé et industriel.Le processus de stratification permet aux panneaux de verre de rester ensemble en cas de rupture, réduire le risque de préjudice.



12 + 12 + 12mm structurel sol en verre antidérapant les avantages:

1. sécurité: