

Vidrio de seguridad 7mm Vidrio de forma de U, vidrio del canal de U para la pared de cortina

7 mm U vidrio, 7 mm U profi led vidrio, 7 mm U canal de vidrio, que es una especie de rol led vidrio obtenido de un proceso de conformación en los hornos de vidrio de control led por un sistema informático. Vidrio en forma de U Annea led U o Cristal U templado endurecido en vidrio transparente o vidrio de hierro bajo. Ampliamente utilizado para el edificio interno y externo, como la ventana, la pared de cortina, pared de partición.

***** Ventajas del vidrio en forma de U:**

1. Transmisión de luz alta
 - Transmisión de luz de alta, pero proteger la privacidad. El cristal de U puede crear el efecto de los rayos de la luz que es unapproachable para otros materiales al emparejar con las luces.
2. Aislamiento de sonido
 - Excelente rendimiento de aislamiento acústico.
3. Aislamiento térmico
 - Cuando instala led en doble capa, proporciona un rendimiento perfecto de protección térmica y aislamiento térmico.
4. Con funcionamiento excelente de la refracción, el vidrio de U puede reducir eficazmente la contaminación ligera.

Característica del vidrio del canal de U por Jimmy Glass Fábrica:

1. Espesor: 7mm
2. Tamaño:
 - *** Ancho disponible en 232mm, 262mm, 332mm.
 - *** La longitud máxima es de hasta 6000mm.
 - *** La altura de la brida es de 60mm.
3. Peso ligero para la sola capa, mini hasta 23.43kgs.
4. Multicolor: Después de ser calentado, el color preestablecido será retenido en el lado interno del U-glass con una dureza muy alta, fuerte fuerza adhesiva y solidez del color. Multicolor disponible, como rojo, verde, azul, amarillo, etc.

¿Por qué el vidrio U templado usado para la ventana, la pared divisoria, la pared de la cortina?

1. Es la seguridad. Cuando se rompe por la fuerza exterior, no tienen borde filoso y no perjudicial para la gente.
2. El vidrio de U mucho más fuerte, templado es hasta 3 o 4 veces más fuerte que el vidrio de U del recocido.
3. Anti-UV, cortado el 99% de la energía de los rayos ultravioletas y del infrarrojo.
4. Resistencia a la presión del viento. Cuando se instala led en dos capas, su rendimiento de resistencia a la presión del viento se mejorará mucho.
5. Multi-color para la decoración, pared interior y exterior atractiva.

Es una pared que oscurece la visión pero permite que pase la luz. Se puede utilizar en aplicaciones interiores o exteriores, e instalar led vertical u horizontalmente.

Excepto para el vidrio de U para la ventana, el vidrio de U para la pared de partición, [Vidrio U para muro cortina](#), ¿Qué más vaso ampliamente para la ventana, pared de partición, muro de cortina?

1} [4mm 5mm 6mm vidrio reflectante de color para ventana](#)

2) 8mm 10m m 12m m 15m m vidrio templado para la pared de la partición, la forma plana o curvada están disponibles

3) 4 + 4m m 5 + 5m m 6 + 6m m 8 + 8m m 10 + 10m m low e aislaron el vidrio para la pared de cortina

4) 8 + 44.3mm laminaron el vidrio aislado para la pared de cortina, [10 + 55.2 vidrio laminado aislante para muro cortina](#)

.....

Más detalles, bienvenido póngase en contacto con nosotros para más detalles.

Vidrio en forma de U templado



Vidrio perfil U de alta calidad para puerta

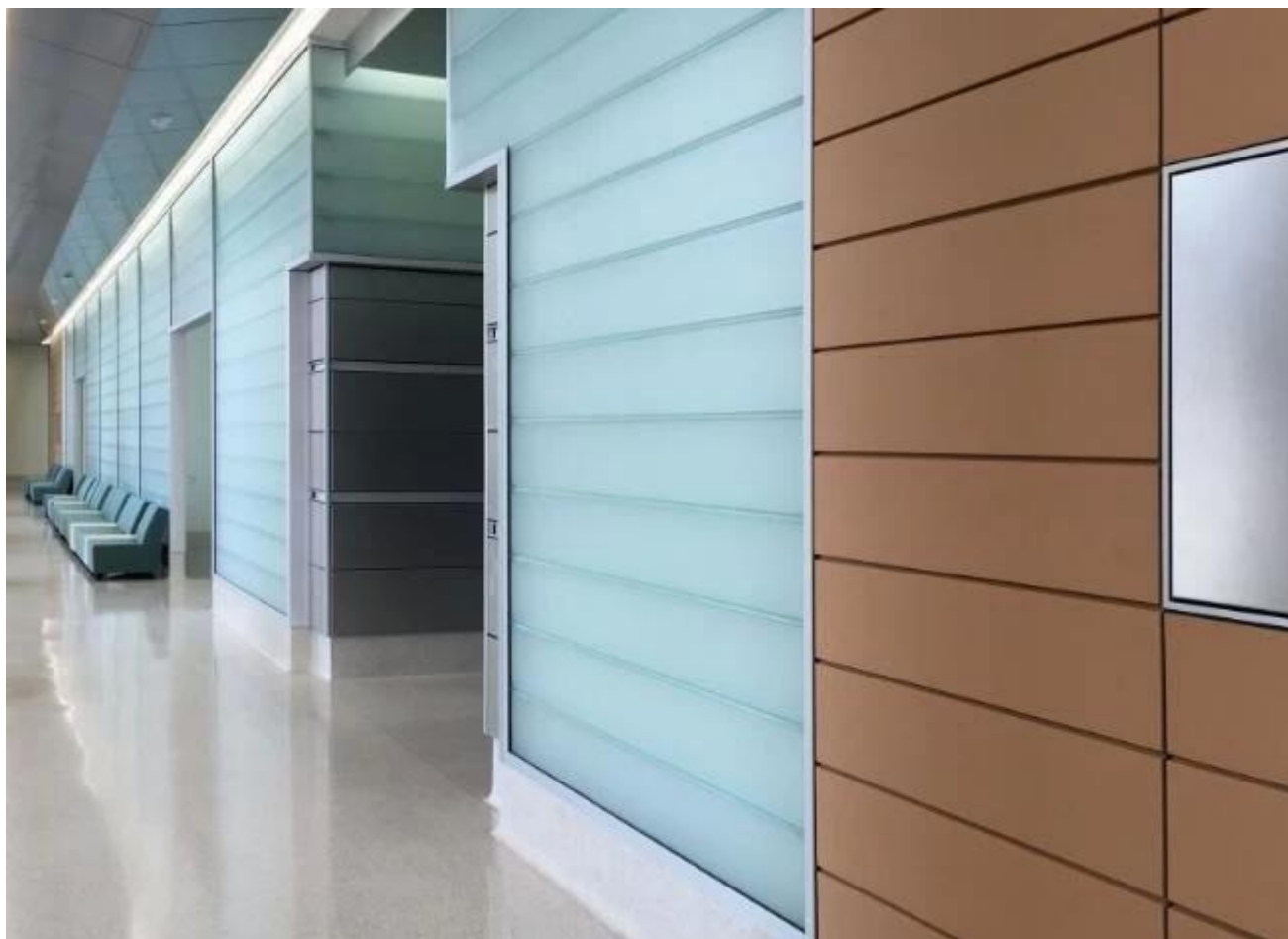

Vidrio de canal U para muro cortina



