□□□ □□□□ □□□□□□□□ **switchable** □□□□□□□ □□□□□□ □□ □□□□□ □□□□ □□□□□ □□□□□ □□□□ □□□□□□□□□□□□□□

□□□□□□□ □□ □□□□□□ □□□□ □□ □□□□ □□ □□□□□□

□□□□□□□ □□□□□ □□ □□□□□□ □□ □□□ □□□ □□□□□□□□ □□□□□□□ □□□□□ □□□□, □□ □□□□□□□□ □□□□□ □□ □□□ □□□ □□□□□□□□ □□, □□ □□□□□□ □□ □□□□□□□□□ (□□□□ □□□□□ □□□□) □□ □□□□ □□ □□ □□□□ □□ □□□□ □□ □□□□ □□ □□□□□ □□ □□□□-□□□□ □□□□□ □□□□ □□□,□□□□ □□□□ commercioganic □□□□ □□ □□□□ □□□□□ □□□ □□ □□□□□□□□□ □□□ □□□□□ □□□ □□□□ □□□□ □□□□□□□ □□□□□ □□□□□ □□□□, □□□□□□□□ □□ □□□□ □□□□□ □□ □□□□ □□ □□□□□□ □□□□□□ □□ □□□ □□□□ □□□ □□, □□□□ □□□□ □□□ □□□□□□□□ □□□□□□□□ □□ □□□□ □□□ □□□□□□□ □□□□□□□□□□□□□□ □□ □□□□□□ □□□□□□□□□ □□ □□□□□□ □□□□□ □□□□ □□ □□□ □□□□ □□□ □□□□□□□□ □□□□□ □□ □□□□□□ □□□□□□□□□□ □□ □□□□□□ □□□ □□□ □□□□□□□□ □□□□ □□ □□□□ □□, □□ □□□□ □□□□□ □□ □□□ □□□ □□□□□□ □□ □□□□□□□ □□□□ □□□ □□□ □□□□ □□, □□□ □□ □□□□ □□□

□□□□□□□ □□□□□□□□ □□□□□ □□□□□□ □□□ □□□ □□□□□□ □□ □□□□□□ □□□, □□□□□□□ □□□□□□□ □□ □□□□□ □□□□ □□ □□ □□□□□□ □□□□□□□ □□□ □□ □□□□ □□□ □□□□□□, □□□ □□□□ □□□□□□□□ □□□□□□□□□□ □□ □□□□□□□ □□ □□□, □□ □□□□ □□□□□□□□ □□ □□□□□ □□□□□□□ □□ □□□□ □□□□□□□ □□ □□□□ □□□□ □□ □□□□ □□□□ □□□□□□□□□□ □□□ □□□□□ □□□□□ □□, □□ □□□□ □□ □□ □□□□ □□□ □□□□□□□□□□□ □□ □□□□□ □□ □□□□□ □□ □□□□□ □□□□ □□, □□□□□ □□□□ □□□ □□□ □□ □□□□□□ □□□□□ □□□ □□ □□ □□ □□□□□ □□□□□□ □□□

□□□□□ □□□□□ □□□□ □□ □□□□□□□□□□□ □□ □□□□□□ □□□□□□□□□ □□ □□□ □□ □□□□□□□□ □□□□□□ □□**,** □□□□□ □□□□□ □□□□□□□**,** □□□□□ □□ □□□□□□ □□ □□□ □□□□ □□□□ □□**,** □□ □□□□ □□ □□ □□□□ □□□□□ □□ □□□□□□ □□□ □□ □□□ □□□□ □□□□ □□ □□□□□□ □□ □□□□□□□ □□□□□ □□□□□□ □□ □□□**,** □□□□□□□□ □□ □□□□□□ □□**,** □□□□□ □□□□□□□□ □□□□□ □□ □□□□□□ □□ □□ □□□□□□□□□□ □□ □□□ □□ □□□□□□□□ □□□□□□ □□□□□□ □□□□**,** □□□□□ □□ □□□□ □□□□□□□□ □□□ □□□□□□ □□□ □□ □□ □□□ □□□□ □□□ □□□□□□□□ □□□□□□□□ □□ □□□**,** □□□□ □□□□□□□□ □□□□□ □□ □□□□□□□ □□ □□□□□□ □□□□ □□**,** □□ □□□□□□□ □□□□ □□□□□□ □□□□ □□ □□ □□□□□□□□□□□ □□ □□□□□□□□□□□ □□□□□ □□□ □□ □□□□□□ □□ □□ □□□□□□ □□□□□□ □□□□□ □□ □□□ □□□ □□□□ □□□ □□□□ □□□ □□ □□□□□□ □□ □□□ □□□□□□ □□ □□□□□□ □□ □□□□□□□□□□ □□□□ □□□**,** □□ □□ □□□□□□□□ □□□ □□ □□□□ □□□□□ □□ □□□□□ □□□□□□

□□□□ □□ □□□□□□□ □□□□□ **switchabl □□□□□ ?**

□□□□□□□□ □□□□□□□ □□□□□ □□ □□□□□□□ □□□□□□□□□ □□□□□ □□□□□ (□□□□□□□□ □□□□□□□□□ □□□□□, □□□□□ □□□□□, □□□□□□□□ □□□□□, □□□□□□□□□□ □□□□□, □□□□□□□□□□ □□□□□□□□□ □□□□□, PDLC □□□□□) □□ □□□□□ □□□□□□□□□ □□□□□ □□ □□ □□□ □□□□□□ □□ □□□□□ □□□□□□□□□□□□□□□□□□□ □□□□□ □□□□□□ □□ □□ □□□□□□ □□ PDLC □□□□□ □□□□ □□ □□ □□□□□ □□□ □□ □□□□ □□□□□□ □□ □□□□ □□□□ □□□□□□ □□□□□□ □□□□□□ □□□□ □□□□ □□□ □□□□□□□□□□□ □□□□ □□ □□□ □□□□□□□ □□ □□□□□□□□□□ □□□□ □□□□ □□ □□□□□□□□ □□ □□□□□□□□□□ □□□□□□ □□ □□□□□□□□□□ □□□□ □□□ □□□□□ □□□ □ □□□□ □□□□□□□ □□□□□ □□ □□□ □□□□□□□□□□ □□□, □□□□□ □□□□□ □□ □□□□□□□□□□□ □□ □□□□□□□□□□ □□□□ □□ □□□ □□□□□□□□ □□□□□□□ □□□□□ □□ □□□

□□□□□□□ □□□□□□□□ □□□□□□□ □□□□□ □□□□□ □□

□□ □□□□□ □□□□/ □□□□□□□ □□□□□ □□□□□ □□□ □□ □□□□ □□□ □□, □□□□□□□□□□□□ □□□ □□ led □□□□□□ □□□□□ □□□ □□□□□□□ □□□□□□□□ □□□ □□□□□□□ □□□□□ □□□□□□ □□ □□□□□□□□□□ □□□□□□□ □□ □□□, □□□□□□□□□□□□ □□□ □□ □□□□□□□□ led □□□□□ □□ □□□□□□□□ □□ □□□□□□□□□□ □□□□□□□□ □□□□□□ □□ □□□□□□□□□□ □□□□ □□; □□ □□□□□□ □□□□□ □□ □□□□□□□□ □□□□ □□□□ □□, □□ □□□□□ □□ □□□□ □□□ □□□□□□□□ □□□□ □□□□□ □□ □□□□□□□□□□ □□□□ □□□, □□□□□□ □□ □□□□□□□□ □□□ □□ □□□□□□ □□□□ □□ □□□□ □□, □□ □□□□□□ □□□□□ □□□□□ □□□□□□□□ □□□□ □□□

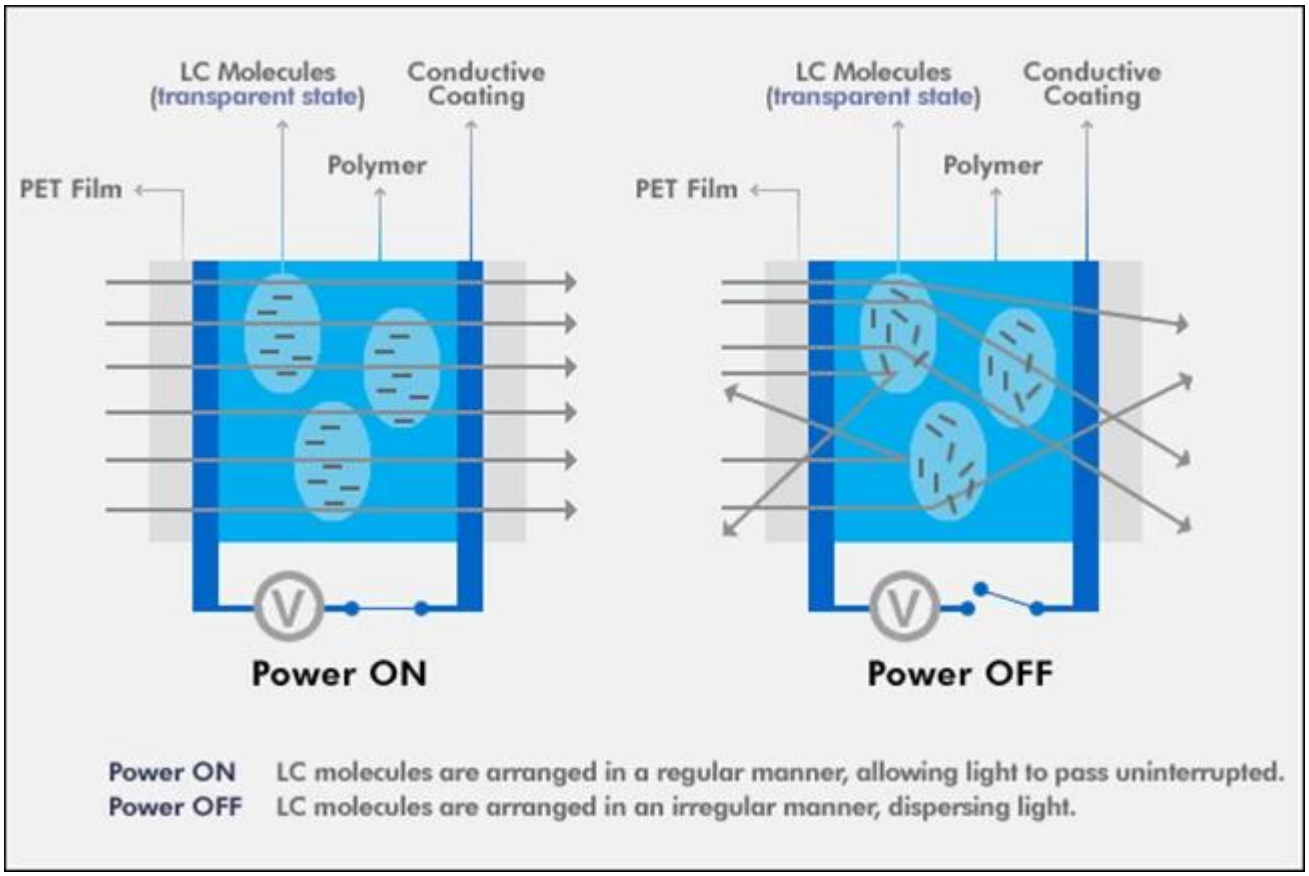
LC Molecules
(transparent state)
Conductive
Coating
Polymer
PET Film
Power ON
LC Molecules
(transparent state)
Conductive
Coating
Polymer
PET Film
Power OFF
Power ON LC molecules are arranged in a regular manner, allowing light to pass uninterrupted.
Power OFF LC molecules are arranged in an irregular manner, dispersing light.

□□□□□ □□ □□□□□□□□□□ □□□□□□□□□ □□□□□ □□□□□, □□□□□□□PDLC □□□□□ □□ □□□□□□ □□ □□□□, □□ □□□□□□□□ □□ □□□□ □□ □□ □□□□□□ □□□□ □□; □□ □□□ □□, □□ □□ □□□ □□□ □□ □□□□ □□□□□ □□ □□□□□□□ □□□□□□□ □□□□ □□□□□□□

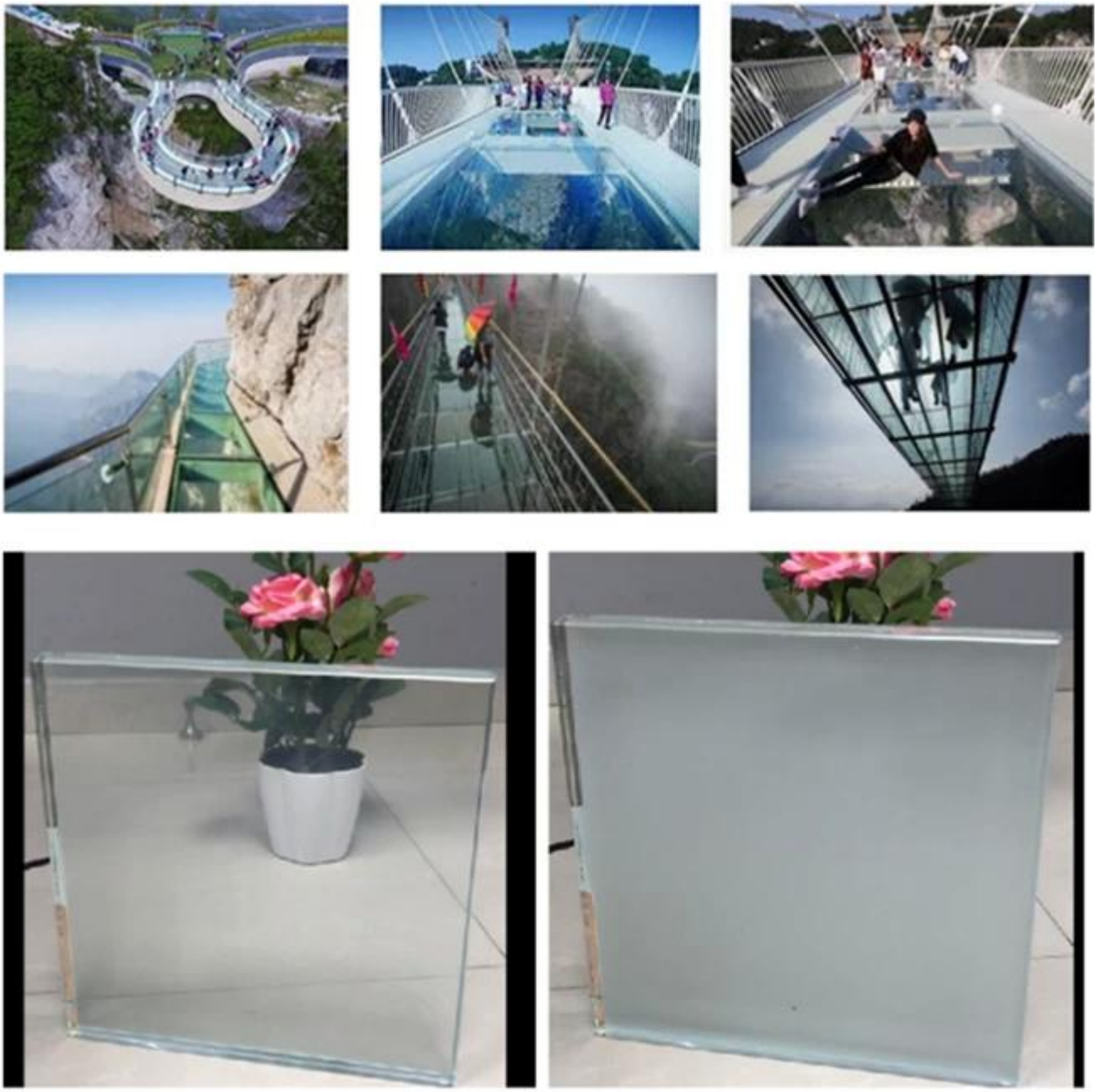

□□□□□□□□□□□ □□□□□□□□□ □□□□□ □□ □□□□□ □□□□ □□□□□□□□□□□□ □□□□ □□ □□□□ □□□□□, □□□□□ □□□□□□ □□ □□□□□, □□□□□□, □□ □□□ □□□ □□□□ □□□□ □□□

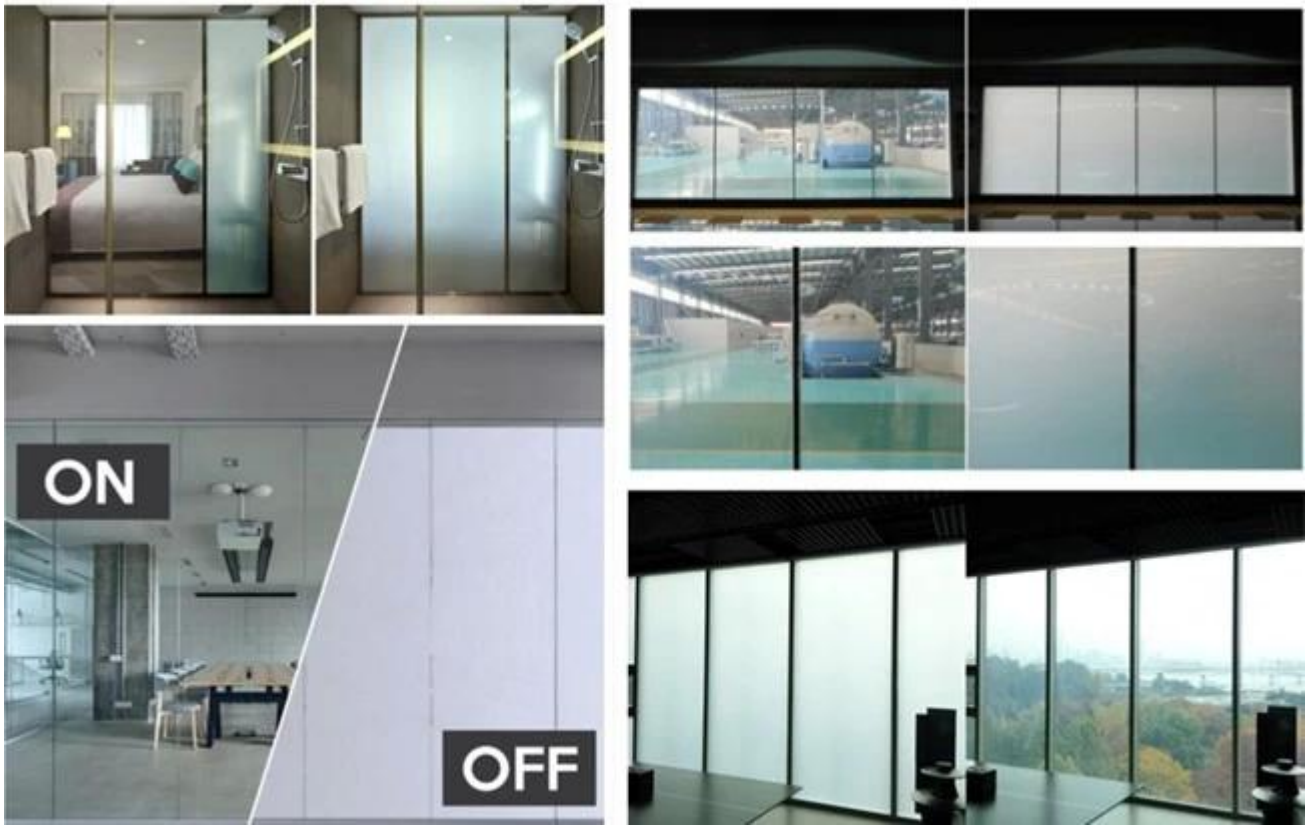
ON
OFF

□□□□□□ □□□□ □□□□□□□□:

JIMY
Professional glass manufacturer

JIMY
Professional glass manufacturer

JIMY